

Boletín COVID-19

Nº33, MARTES 5 de OCTUBRE 2021

Estadísticas último mes

PCR + (1 SEPTIEMBRE– 30 SEPTIEMBRE)

| | |
|---------------------|-------|
| Total realizadas | 5.247 |
| Total positivas | 291 |
| % positivas | 5,5% |
| Antígenos total | 1.922 |
| Antígenos positivos | 166 |

PCR+ hospitalizados (a fecha 4 OCTUBRE)

| | |
|---------------------|----|
| Total ingresados | 13 |
| En Medicina Interna | 6 |
| En Neumología | 4 |
| En UCI/REA | 3 |
| Otros | 0 |

Residencias (A fecha 4 OCTUBRE)

| | |
|----------------------------------|----|
| Total de residencias en el Dpto. | 17 |
| Nº Residencias con brotes | 1 |

Porcentaje PCR + 1 SEPTIEMBRE AL 30 SEPTIEMBRE

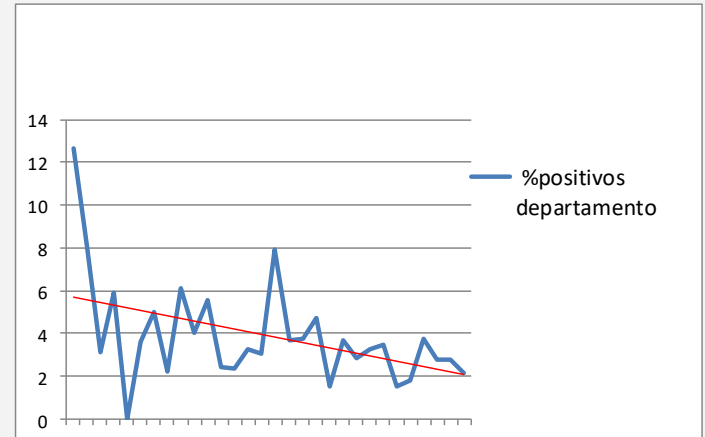

Total Pruebas realizadas 1 SEPTIEMBRE AL 30 SEPTIEMBRE

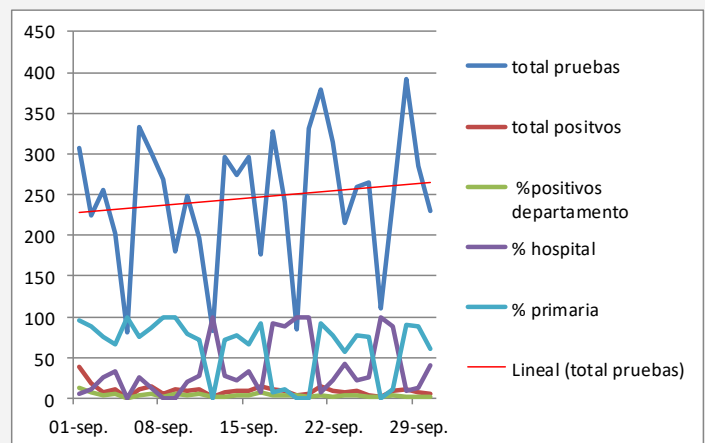

Total Ingresos (UCI en rojo) 1 SEPTIEMBRE AL 30 SEPTIEMBRE

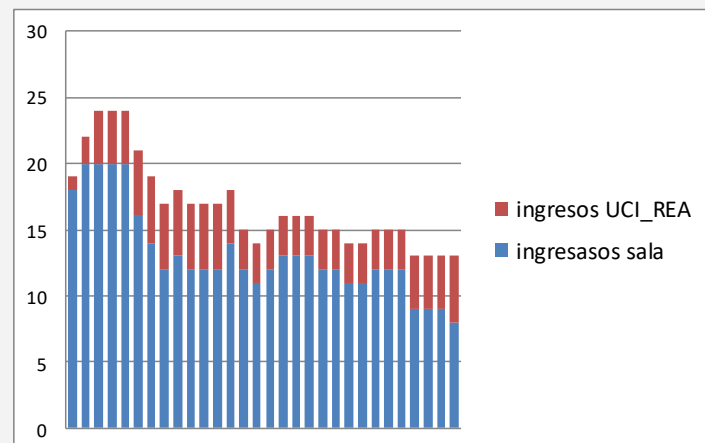

Actualización de protocolos y

- [Estrategia de detección precoz, vigilancia y control de covid 19. Actualizado a 12 AGOSTO.](#)
- [Información sobre la inmunidad y el desarrollo de vacunas frente a covid 19.](#)
- [Recomendaciones programación de cirugía en condiciones de seguridad durante la pandemia covid 19](#)