MEMORIA DEL CENTRO DE SALUD SERRERÍA 1 Y VICENTE BRULL 2023



CS SERRERIA 1: cita previa: [963469420](tel:963469420)
correo electrónico: paci_csserreria@gva.es

CENTRO DE SALUD SERRERÍA 1 Y VICENTE MEMORIA BRULL, AÑO 2023



Cons. VICENTE BRULL: cita previa: [961206675](tel:961206675)
correo electrónico: con_vbrull@gva.es

ÍNDICE

1. INTRODUCCIÓN:	4
2. CARACTERÍSTICAS DE LA ZONA BÁSICA:	4
2.1. UBICACIÓN GEOGRÁFICA Y ESTRUCTURA FÍSICA	4
2.2 CARACTERÍSTICAS DE LA POBLACIÓN:	5
2.3. CARTERA DE SERVICIOS:	6
2.4. RECURSOS HUMANOS:	7
3. DATOS ASISTENCIALES:	9
3.1 CITAS REGISTRADAS POR CENTRO Y SERVICIO	9
3.2 CITAS REGISTRADAS POR CENTRO, SERVICIO Y MEDIO	10
3.3 CONSULTAS REALIZADAS, CONSULTAS REALIZADAS POR ZONA Y SERVICIO	12
3.4 CONSULTAS REALIZADAS POR CENTRO, SERVICIO Y LUGAR	14
3.5 CONSULTAS A DOMICILIO DE ENFERMERÍA EN POBLACIÓN CRÓNICA NIVEL 2 Y 3	16
3.6 PRESIÓN ASISTENCIAL EN CONSULTAS DE MEDICINA DE FAMILIA Y PEDIATRÍA	16
3.7 DÍAS DE ESPERA PROSPECTIVA NATURAL	17
3.8 PORCENTAJE DE DERIVACIÓN A ESPECIALIZADA	17
3.9 NÚMERO Y TASA POR MIL HABITANTES DE INTERCONSULTAS A ESPECIALIZADA EN EL DEPARTAMENTO CLÍNICO MALVA-ROSA DESDE MEDICINA FAMILIAR Y PEDIATRÍA	17
4. COMISIÓN DE CALIDAD:	19
4.1 OBJETIVOS GENERALES:	20
4.2 OBJETIVOS ESPECÍFICOS:	20
5. COMISIÓN DE DOCENCIA:	21
A- FORMACIÓN PREGRADO.	21
A.1. ENFERMERÍA.	21
A.2. MEDICINA.....	22
B- FORMACIÓN POST-GRADO.	22
C- FORMACIÓN CONTINUADA:	24
C.1. PLAN DE FORMACIÓN CONTÍNUA Y CONTINUADA DE LA CONSELLERÍA DE SANIDAD	24
C.2. PLAN DE FORMACIÓN DEL DEPARTAMENTO.....	24
C.3. PLAN DE FORMACIÓN PROPIO DEL CENTRO DE SALUD	24
D- FORMACIÓN MAP	26
E- FORMACIÓN PEDIATRÍA	29
F- FORMACIÓN ENFERMERIA	30
G- FORMACIÓN TCAES	33

H- FORMACIÓN ADMINISTRATIVOS	33
I- ACTIVIDAD INVESTIGADORA DEL CENTRO	35
I.1 Proyecto de investigación Value- Care:	35
I.2 Proyecto SOLECO:	35
6. ACTIVIDADES COMUNITARIAS	35
6.1 GIMNASIA ACTIVA:	36
6.2 PASEO SERRERÍA ACTIVA:	36
6.3 RECETA CULTURAL:	37
6.4 AFIS:	38
6.5 PREPARACIÓN AL PARTO:	38
6.6 TALLER LACTANCIA MATERNA:	38
6.7 PIES:	39
6.8 TALLER RCP:	40
6.9 FISIOTERAPIA:	40
6.10 COR VEUS DE SERRERÍA:	41
7. GALERÍA DE IMÁGENES	43

1. INTRODUCCIÓN:

El año 2023 ha supuesto la consolidación de la normalización asistencial tras la situación de pandemia vivida desde marzo de 2020. Hemos recuperado la actividad presencial, la atención a nuestros pacientes crónicos, las actividades comunitarias y la realización de pruebas complementarias que no estuvieron permitidas por el riesgo de contagio como fueron las espirometrías.

Para la organización interna del centro de salud también ha constituido un cambio importante poder realizar reuniones de todo el equipo sin límite de personas, ya que nos ha permitido recuperar el contacto entre estamentos.

2. CARACTERÍSTICAS DE LA ZONA BÁSICA:

2.1. UBICACIÓN GEOGRÁFICA Y ESTRUCTURA FÍSICA

La Zona Básica correspondiente al Centro de Salud de Serrería 1, dispone de dos estructuras asistenciales:

Centro de Salud Serrería 1: ubicado en la Calle Serrería n.º 73, constituye el acceso principal al centro de salud. Se trata de un edificio protegido (antiguo matadero del Cabanyal) adaptado a centro asistencial e inaugurado en el año 2001. Consta de planta baja y primer piso.

En la planta baja se encuentran ubicadas: Zona de Admisión y Cita Previa, Zona de Técnicas, Curas, Extracciones, Inyectables y Box de urgencias vitales, Zona de tratamientos y Almacén de material y productos de Farmacia, Área de Pediatría, Área de Medicina Familiar y Consultas de Enfermería, consulta de Trabajo Social, Aseos públicos, salas de espera, dos salidas de emergencias, dos escaleras de acceso a la planta superior y un ascensor.

En la planta superior se encuentran ubicados: Área Administrativa y de Coordinación, Biblioteca-Sala de reuniones-estar del personal, Aseos públicos y vestuarios del personal, Área de atención a la gestante y gimnasio de preparación al parto y dos Áreas de Medicina de Familia y Consultas de Enfermería y salas de espera.

Contacto: teléfono [963469420](tel:963469420) y correo electrónico paci_csserreria@gva.es

Consultorio Auxiliar Vicente Brull: ubicado en la planta baja de un edificio de viviendas ubicado en la calle Vicente Brull nº 71 y con una salida de emergencias a la C/ Vicente Gallart Arcipreste.

Antiguamente fue el consultorio del Cabanyal previo a la inauguración del Centro de Salud de Serrería 1.

Consta de un Área de admisión y cita previa, consultas de Medicina de Familia, Consulta de Enfermería, Área de técnicas, curas, inyectables y extracciones y atención a la urgencia vital, aseos públicos y aseos-vestuarios del personal y salas de espera.

Contacto: teléfono [961206675](tel:961206675), y correo electrónico con_vbrull@gva.es

2.2 CARACTERÍSTICAS DE LA POBLACIÓN:

La población asignada al ámbito del CS de Serrería 1 ha decrecido en números absolutos a lo largo del año 2023 en 699, teniendo una población a final del año de 25.813 pacientes, sin embargo, la población adscrita al consultorio auxiliar Vicente Brull ha experimentado un crecimiento de 842 pacientes alcanzando a finales de año una población de 8.244 pacientes. La zona de salud está muy influenciada por la llegada de estudiantes y erasmus que se alojan en residencias o viviendas de alquiler. También hay que señalar que somos zona de alojamiento vacacional. A continuación, se adjuntan los datos de la población media.

POBLACIÓN ASIGNADA A LA ZONA DE SALUD

Zona SERRERIA 1	<i>Población media 2022</i>	<i>Población media 2023</i>
Total zona	31.155	31.295

POBLACIÓN ASIGNADA A CENTROS (Total, Medicina de Familia y Pediatría)

Zona SERRERIA 1	<i>Población media 2022</i>	<i>Población media 2023</i>
------------------------	-----------------------------	-----------------------------

CS SERRERIA 1

MFC	21.280	20.820
PAP	3.152	3.024
Total	24.433	23.844

CA VICENTE BRULL

MFC	5.892	6.623
PAP	830	828
Total	6.722	7.451

MAPA SANITARIO CS SERRERIA 1 Y CONSULTORIO VICENTE BRULL

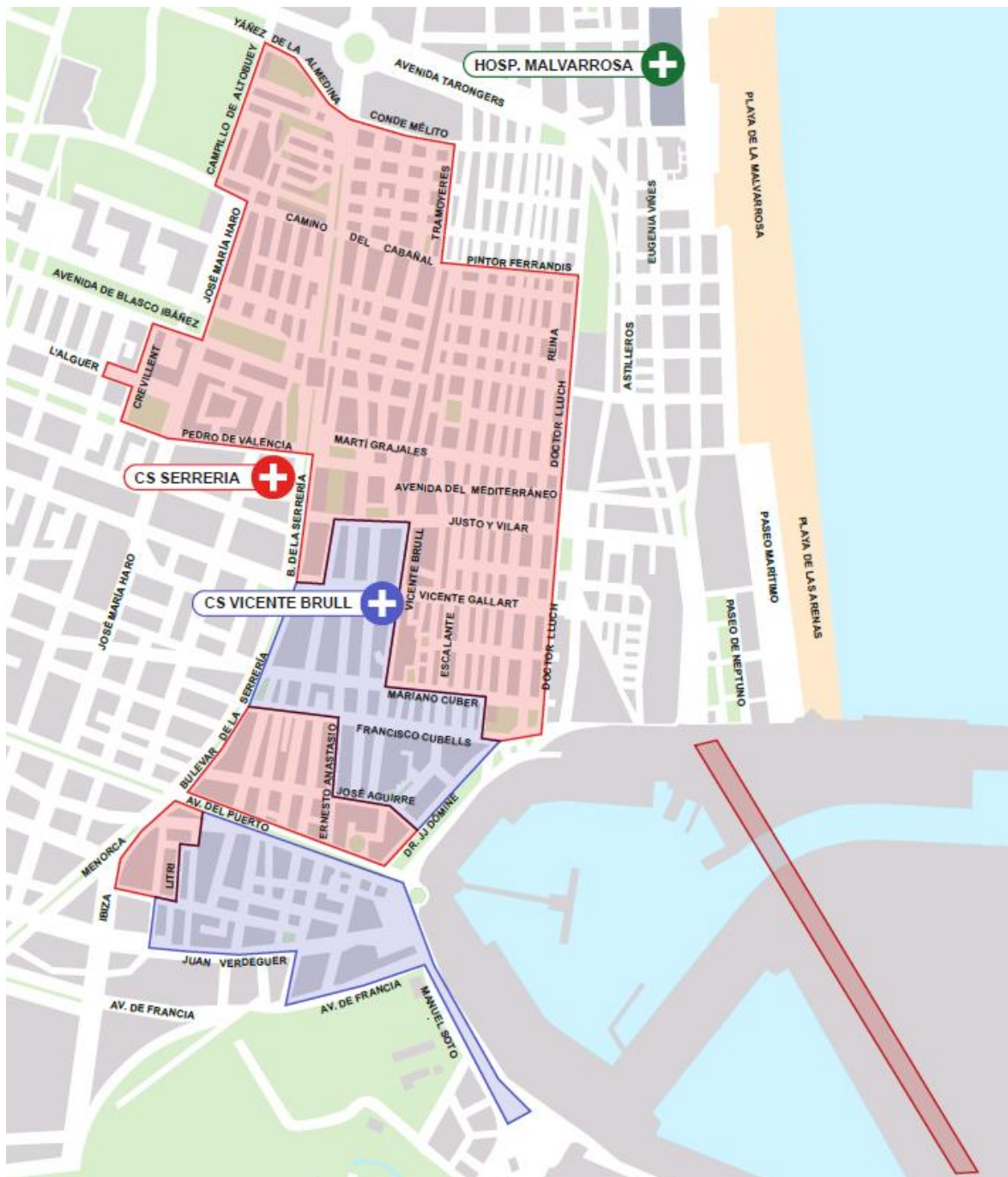

2.3. CARTERA DE SERVICIOS:

- Atención al adulto enfermo en procesos agudos, crónicos y en la fase final de la vida.
- Atención a grupos de riesgo específicos (enfermedad cardiovascular, anciano frágil, inmovilizados, enfermedades metabólicas, EPOC...)
- Vacunación del adulto.

- Consejos sobre estilos de vida saludable.
- Registro de enfermedades de declaración obligatoria.
- Atención a la mujer en el embarazo y en el climaterio.
- Preparación al parto y maternidad.
- Promoción de la lactancia materna.
- Cribado preventivo del cáncer de cérvix.
- Participación en el Plan de Prevención del cáncer colorrectal.
- Atención pediátrica de enfermedades agudas y crónicas.
- Revisión del lactante y el niño sano.
- Vacunación infantil.
- Educación para la salud en las escuelas.
- Atención de necesidades sociosanitarias.
- Gestión del Sistema de Información Poblacional (SIP).
- Participación ciudadana: Consejo de Salud.

2.4. RECURSOS HUMANOS:

CS Serrería 1: dispone de 14 médicos de familia, 14 recursos de enfermería, 4 pediatras con 2 recursos de enfermería pediátrica, 1 Trabajadora Social, otro recurso de TS compartido con el CS Serrería 2, 4 TCAE, 9 administrativos y 3 celadores.

Vicente Brull: dispone de 5 médicos de familia, 4 recursos de enfermería. Una pediatra con un enfermero de pediatría (desde la pandemia pasan consulta en el CS de Serrería 1), 1 TCAE, 2 administrativos y 1 celador. Un recurso compartido de TS con CS Nazaret.

Las matronas atienden a ambos centros pasando consulta en el CS de Serrería 1 (un recurso y otro compartido con CS Serrería 2).

Desde el mes de abril de 2023 disponemos del recurso sanitario de una psicóloga. Es un recurso compartido con los CS de Trafalgar y CS de Nazaret. En el CS de Serrería 1 pasa consulta los martes en jornada de mañanas y si es necesario también algunos viernes al mes.

La psicóloga realiza terapia individual, y además terapia grupal los miércoles en el CS de Malvarrosa. Esta terapia está enfocada en el tratamiento de pacientes con malestar en su entorno laboral. Se forman grupos de entre 15 y 18 personas que asisten a 8 sesiones a lo largo de tres meses. A lo largo de este año se han formado cinco grupos donde se ha trabajado la autoestima, el bienestar emocional con muy buen resultado.

La consulta de fisioterapia está ubicada en el Centro de Especialidades del Grao.

CENTRO DE SALUD SERRERÍA 1 Y VICENTE MEMORIA BRULL, AÑO 2023

	MÉDICOS DE FAMILIA	ENFERMERÍA DE ADULTOS	PEDIATRAS	ENFERMERÍA DE PEDIATRÍA
SERRERÍA 1	15	15	4	2
VICENTE BRULL	5	4	1	1
	T. SOCIAL	ADMINISTRATIVOS	TCAE	CELADORES
SERRERÍA 1	1+ 1 compartida con CS Serrería2	9	4	3
VICENTE BRULL	1 recurso compartido con CS Nazaret	2	1	1
	MATRONAS	PSICÓLOGA	FISIOTERAPEUT A	
SERRERÍA 1	1+ 1 compartida con CS Serrería2	1	3 (CCEE el Grao)	
VICENTE BRULL	1 compartida con CS Nazaret	1	(Acuden a CS Nazaret)	

	SERRERÍA 1	VICENTE BRULL		CS SERRERÍA 1	VICENTE BRULL
MÉDICOS DE FAMILIA	14	5	TRABAJO SOCIAL	1+1 compartida con CS Serrería 2	1 recurso compartido con CS Nazaret
ENFERMERÍA DE ADULTOS	14	4	TCAE	4	1
PEDIATRAS	4	1	MATRONAS	1+ 1 compartida con CS Serrería 2	Mismo recurso de Serrería 1
ENFERMERÍA PEDIÁTRICA	2	1	FISIOTERAPEUTAS	3 (CCEE el Grao)	(Acuden a CS Nazaret)
ADMINISTRATIVOS	9	2	PSICÓLOGA	1 compartida con otros centros	Mismo recurso de Serrería 1
CELADORES	3	1			

2.5 ORGANIGRAMA DE LA DIRECCIÓN:

A lo largo del año 2023 el puesto de JZB sigue desempeñándolo el Dr. Vicente Pastor Navarro, y también el de coordinador médico. El cargo de coordinador de enfermería lo desempeña Javier Pérez Salvador, la referente administrativa es Silvia Sancho Rius, y la coordinadora de calidad la Dra. María Renales Toboso. En el consultorio auxiliar de Vicente Brull la coordinación la lleva a cargo M^a Victoria Castilla Zahonero.

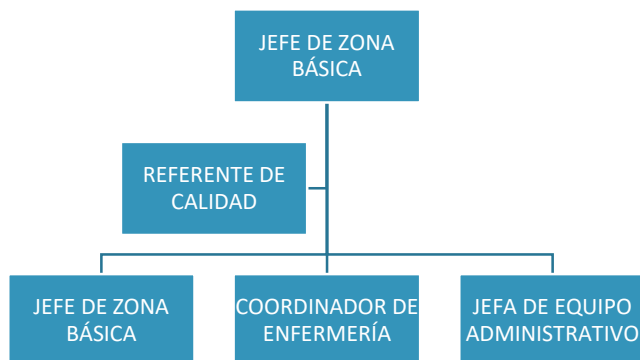

3. DATOS ASISTENCIALES:

3.1 CITAS REGISTRADAS POR CENTRO Y SERVICIO

CITAS REGISTRADAS POR CENTRO Y SERVICIO		
Zona SERRERIA 1	Citas registradas 2022	Citas registradas 2023
Total zona		
ENF	118.027	143.036
ENFS		1.343
FIS	8.007	9.217
MAT	6.986	7.120
MFC	163.857	143.342
MFS	1.885	1.643
PAP	36.241	29.559
PAPS		1
TSO	3.812	4.265
VAC	12.416	5.561
VAC Covid-19		1.731
CS SERRERIA 1		
ENF	102.102	127.961
ENFS		1.343
FIS	8.007	9.217
MAT	6.986	7.120

CENTRO DE SALUD SERRERÍA 1 Y VICENTE MEMORIA BRULL, AÑO 2023

MFC	128.132	108.568
MFS	1.885	1.643
PAP	30.094	23.854
PAPS		1
TSO	2.987	3.221
VAC	10.336	4.122
VAC Covid-19		1.517
CA VICENTE BRULL		
ENF	15.925	15.075
MFC	35.725	34.774
PAP	6.147	5.705
TSO	825	1.044
VAC	2.080	1.439
VAC Covid-19		214

3.2 CITAS REGISTRADAS POR CENTRO, SERVICIO Y MEDIO

CITAS REGISTRADAS POR CENTRO, SERVICIO Y MEDIO

Zona SERRERIA 1	<i>Citas registradas 2022</i>	<i>Citas registradas 2023</i>
CS SERRERIA 1		
ENF	102.102	127.961
Aplicación	879	483
Centro	101.111	127.424
Internet	112	54
ENFS		1.343
Centro		1.343
FIS	8.007	9.217
Centro	8.007	9.217
MAT	6.986	7.120
Centro	6.986	7.120
MFC	128.132	108.568
Aplicación	16.125	18.428
Centro	107.778	87.063
Internet	4.229	3.077

CENTRO DE SALUD SERRERÍA 1 Y VICENTE MEMORIA BRULL, AÑO 2023

MFS	1.885	1.643
Centro	1.885	1.643
PAP	30.094	23.854
Aplicación	6.473	5.737
Centro	22.869	17.601
Internet	752	516
PAPS		1
Centro		1
TSO	2.987	3.221
Aplicación		231
Centro	2.987	2.974
Internet		16
VAC	10.336	4.122
Aplicación	427	433
Centro	9.875	3.659
Internet	34	30
VAC-Covid-19		1.517
Aplicación		200
Centro		1.286
Internet		31
Zona SERRERIA 1	<i>Citas registradas 2022</i>	<i>Citas registradas 2023</i>
CA VICENTE BRULL		
ENF	15.925	15.075
Aplicación	178	140
Centro	15.704	14.913
Internet	43	22
MFC	35.725	34.774
Aplicación	3.650	5.714
Centro	30.974	27.999
Internet	1.101	1.061

CENTRO DE SALUD SERRERÍA 1 Y VICENTE MEMORIA BRULL, AÑO 2023

PAP	6.147	5.705
Aplicación	1.065	1.134
Centro	4.842	4.420
Internet	240	151
TSO	825	1.044
Aplicación		7
Centro	825	1.036
Internet		1
VAC	2.080	1.439
Aplicación	16	100
Centro	2.061	1.335
Internet	3	4
VAC-Covid-19		214
Aplicación		11
Centro		199
Internet		4

3.3 CONSULTAS REALIZADAS, CONSULTAS REALIZADAS POR ZONA Y SERVICIO

DEPARTAMENTO CLÍNICO MALVA-ROSA	Consultas realizadas 2022	Tasa por 1.000 habitantes 2022	Consultas realizadas 2023	Tasa por 1.000 habitantes 2023
ENF	706.130	1.978	669.268	1.871
ENFS			17.124	48
MAT	53.131	286	54.464	356
MFC	1.441.525	4.646	1.378.556	4.756
MFS	26.073	84	24.117	83
PAP	282.746	6.055	245.403	5.775
TSO	28.797	81	33.739	116
VAC	1.672	5	472	1

CENTRO DE SALUD SERRERÍA 1 Y VICENTE MEMORIA BRULL, AÑO 2023

CONSULTAS REALIZADAS POR ZONA Y SERVICIO

Zona SERRERIA 1	<i>Consultas realizadas 2022</i>	<i>Tasa por 1.000 habitantes 2022</i>	<i>Consultas realizadas 2023</i>	<i>Tasa por 1.000 habitantes 2023</i>
ENF	69.236	2.030	64.762	2.069
FIS	6.367	187	8.276	264
MAT	5.892	329	6.923	474
MFC	138.885	4.669	133.857	4.878
MFS	1.865	63	2.046	75
PAP	30.378	6.966	27.411	7.116
TSO	2.412	71	3.624	116

CONSULTAS REALIZADAS POR CENTRO Y SERVICIO

Zona SERRERIA 1	<i>Consultas realizadas 2022</i>	<i>Tasa por 1.000 habitantes 2022</i>	<i>Consultas realizadas 2023</i>	<i>Tasa por 1.000 habitantes 2023</i>
CS SERRERIA 1				
ENF	57.298	2.145	52.523	2.203
ENFS			1.565	66
FIS	6.367	238	8.276	347
MAT	5.892	419	6.923	630
MFC	108.532	4.669	100.404	4.822
MFS	1.865	80	2.046	98
PAP	27.186	7.840	24.816	8.206
TSO	1.928	72	2.760	116
VAC			74	3
VAC-Covid-19			2	0
CA VICENTE BRULL				
ENF	11.938	1.614	12.239	1.643
MFC	30.353	4.667	33.453	5.051

CENTRO DE SALUD SERRERÍA 1 Y VICENTE MEMORIA BRULL, AÑO 2023

PAP	3.192	3.574	2.595	3.134
TSO	484	65	864	116

3.4 CONSULTAS REALIZADAS POR CENTRO, SERVICIO Y LUGAR

CONSULTAS REALIZADAS POR CENTRO, SERVICIO Y LUGAR

Zona SERRERIA 1	<i>Consultas realizadas 2022</i>	<i>Porcentaje del total 2022</i>	<i>Consultas realizadas 2023</i>	<i>Porcentaje del total 2023</i>
CS SERRERIA 1				
ENF	57.298	100.	52.523	100
Centro	43.840	77	39.613	75
Domicilio	7.230	13	6.127	12
Teléfono	6.228	11	6.783	13
ENFS			1.565	100
Centro			1.475	94
Domicilio			75	5
Teléfono			15	1
FIS	6.367	100	8.276	100
Centro	6.088	96	7.384	89
Teléfono	279	4	892	11
MAT	5.892	100	6.923	100
Centro	3.624	62	4.382	63
Teléfono	2.104	36	2.541	37
Videoconsulta	164	3		
MFC	108.532	100	100.404	100
Centro	61.802	57	65.057	65
Domicilio	1.617	1	1.812	2
Teléfono	45.113	42	33.535	33
MFS	1.865	100	2.046	100
Centro	1.311	70	1.628	80

CENTRO DE SALUD SERRERÍA 1 Y VICENTE MEMORIA BRULL, AÑO 2023

Domicilio	183	10	215	11
Teléfono	371	20	203	10
PAP	27.186	100	24.816	100
Centro	19.733	73	19.960	80
Domicilio	1	0	7	0
Teléfono	7.452	27	4.845	20
Videoconsulta			4	0
TSO	1.928	100	2.760	100
Centro	1.774	92	2.625	95
Domicilio		0	1	0
Teléfono	154	8	134	5
VAC	14	100	74	100
Centro	6	43	20	27
Domicilio	8	57	54	73
VAC-Covid-19		100	2	100
Centro		100	2	100

Zona SERRERIA 1	Consultas realizadas 2022	Tasa por 1.000 habitantes 2022	Consultas realizadas 2023	Tasa por 1.000 habitantes 2023
CA VICENTE BRULL				
ENF	11.938	100	12.239	100
Centro	9.537	80	9.531	78
Domicilio	2.040	17	2.184	18
Teléfono	361	3	524	4
MFC	30.353	100	33.453	100
Centro	20.549	68	24.648	74
Domicilio	281	1	401	1
Teléfono	9.523	31	8.404	25
PAP	3.192	100	2.595	100
Centro	2.709	85	2.242	86
Teléfono	483	15	353	14
TSO	484	100	864	100

CENTRO DE SALUD SERRERÍA 1 Y VICENTE MEMORIA BRULL, AÑO 2023

Centro	342	71	632	73
Domicilio	1	0	1	0
Teléfono	141	29	231	27
VAC	1	100		100
Centro	1	100		100

3.5 CONSULTAS A DOMICILIO DE ENFERMERÍA EN POBLACIÓN CRÓNICA NIVEL 2 Y 3

CONSULTAS A DOMICILIO DE ENFERMERÍA EN POBLACIÓN CRÓNICA NIVEL 2 y 3 (Complejidad moderada, alta complejidad o paliativos)

Zona SERRERÍA 1	<i>Tasa 2022</i>	<i>Tasa 2023</i>
CS SERRERÍA 1	2,05	1,73
CA VICENTE BRULL	1,71	1,57

3.6 PRESIÓN ASISTENCIAL EN CONSULTAS DE MEDICINA DE FAMILIA Y PEDIATRÍA

PRESIÓN ASISTENCIAL EN CONSULTAS DE MEDICINA DE FAMILIA

Zona SERRERÍA 1	<i>Presión asistencial 2022 CENTRO</i>	<i>Presión asistencial 2022 DOMICILIO</i>	<i>Presión asistencial 2022 TELÉFONO</i>	<i>Presión asistencial 2023 CENTRO</i>	<i>Presión asistencial 2023 DOMICILIO</i>	<i>Presión asistencial 2023 TELÉFONO</i>
CS SERRERÍA 1						
MFC	21	2	12	22	2	10
CA VICENTE BRULL						
MFC	26	1	11	27	1	8

PRESIÓN ASISTENCIAL EN CONSULTAS DE PEDIATRÍA

Zona SERRERÍA 1	<i>Presión</i>	<i>Presión</i>	<i>Presión</i>	<i>Presión</i>	<i>Presión</i>	<i>Presión</i>

CENTRO DE SALUD SERRERÍA 1 Y VICENTE MEMORIA BRULL, AÑO 2023

	<i>asistencial 2022 CENTRO</i>	<i>asistencial 2022 DOMICILIO</i>	<i>asistencial 2022 TELÉFONO</i>	<i>asistencial 2023 CENTRO</i>	<i>asistencial 2023 DOMICILIO</i>	<i>asistencial 2023 TELÉFONO</i>
CS SERRERIA 1						
PAP	20	0	5	23	0	5
CA VICENTE BRULL						
PAP	15	0	3	7	0	2

3.7 DÍAS DE ESPERA PROSPECTIVA NATURAL

DÍAS DE ESPERA PROSPECTIVA NATURAL		
<i>Zona SERRERIA 1</i>	<i>Espera prospectiva 2022</i>	<i>Espera prospectiva 2023</i>
CS SERRERIA 1		
MFC	14,69	16,56
PAP	2,15	1,96

3.8 PORCENTAJE DE DERIVACIÓN A ESPECIALIZADA

PORCENTAJE DE DERIVACIÓN A ESPECIALIZADA		
<i>Zona SERRERIA 1</i>	<i>2022</i>	<i>2023</i>
CS SERRERIA 1		
MFC	5,48	9,33
PAP	3,52	4,20
CA VICENTE BRULL		
MFC	5,25	8,76
PAP	2,36	3,27

3.9 NÚMERO Y TASA POR MIL HABITANTES DE INTERCONSULTAS A ESPECIALIZADA EN EL DEPARTAMENTO CLÍNICO MALVA-ROSA DESDE MEDICINA FAMILIAR Y PEDIATRÍA

CENTRO DE SALUD SERRERÍA 1 Y VICENTE MEMORIA BRULL, AÑO 2023

NÚMERO Y TASA POR MIL HABITANTES DE INTERCONSULTAS A ESPECIALIZADA EN EL DEPARTAMENTO CLÍNICO MALVA-ROSA DESDE MEDICINA FAMILIAR

DEPARTAMENTO CLÍNICO MALVA-ROSA	<i>Interconsultas en 2022</i>	<i>Tasa por 1.000 habitantes 2022</i>	<i>Interconsultas en 2023</i>	<i>Tasa por 1.000 habitantes 2023</i>
MFC	128.989	416	144.756	499

NÚMERO Y TASA POR MIL HABITANTES DE INTERCONSULTAS A ESPECIALIZADA DESDE MEDICINA FAMILIAR

Zona SERRERIA 1	<i>Interconsultas en 2022</i>	<i>Tasa por 1.000 habitantes 2022</i>	<i>Interconsultas en 2023</i>	<i>Tasa por 1.000 habitantes 2023</i>
CS SERRERIA 1				
MFC	8.657	372	10.101	485
CA VICENTE BRULL				
MFC	2.432	374	3.220	486

NÚMERO Y TASA POR MIL HABITANTES DE INTERCONSULTAS A ESPECIALIZADA EN EL DEPARTAMENTO CLÍNICO MALVA-ROSA DESDE PEDIATRÍA

DEPARTAMENTO CLÍNICO MALVA-ROSA	<i>Interconsultas en 2022</i>	<i>Tasa por 1.000 habitantes 2022</i>	<i>Interconsultas en 2023</i>	<i>Tasa por 1.000 habitantes 2023</i>
PAP	11.008	236	11.488	270

NÚMERO Y TASA POR MIL HABITANTES DE INTERCONSULTAS A ESPECIALIZADA DESDE PEDIATRÍA

Zona SERRERIA 1	<i>Interconsultas en 2022</i>	<i>Tasa por 1.000 habitantes 2022</i>	<i>Interconsultas en 2023</i>	<i>Tasa por 1.000 habitantes 2023</i>
CS SERRERIA 1				

PAP	1.155	333	1.142	378
CA VICENTE BRULL				
PAP	92	103	98	118

4. COMISIÓN DE CALIDAD:

La Comisión de Calidad estará compuesta por, al menos un médico de familia, un pediatra, un profesional de trabajo social, un profesional de enfermería y un profesional del colectivo auxiliares administrativos y celadores.

Se reúne al menos una vez por trimestre preferentemente el último martes del mes correspondiente.

PRESIDENTA	MARÍA RENALES TOBOSO
SECRETARIA	MARIA JOSÉ ORTIZ MURILLO
VOCAL. MAP	LUCÍA MARTÍNEZ IBÁÑEZ
VOCAL. MAP	JUAN ALAMAR PROVECHO
VOCAL. MAP	NURIA BOSCH GIRONA
VOCAL. PEDIATRA	ANA ISABEL GÓMEZ PALONES
VOCAL. ENFERMERO ADULTOS	XAVIER DOLZ MARCH
VOCAL. ENFERMERO ADULTOS	ANTONIO JOSÉ GÁLVEZ
VOCAL. ENFERMERA ADULTOS	MARÍA GONZÁLEZ-CRUZ
VOCAL. ENFERMERA PEDIATRÍA	ANA MARÍA SAIZ HERRAIZ
VOCAL. ENFERMERO PEDIATRÍA	RAFAEL ASCOZ VICENTE
VOCAL. T. SOCIAL	ARACELI GARCÍA ESCUDERO
VOCAL. TCAE	ENCARNA MARTÍNEZ CUEVAS
VOCAL. CELADOR	DAVID SOLANAS ALBA

Una de las funciones de la comisión de Calidad es elaborar el plan anual de calidad y proponer acciones de mejora, además se ha trabajado para continuar con la recertificación ISO-9001 tras la obtención de la Certificación ISO-9001 en el año 2022. Hemos conseguido implantar un Sistema de Gestión de Calidad que nos ha permitido identificar áreas de mejora y establecer prioridades y objetivos.

4.1 OBJETIVOS GENERALES:

- 1.- Consolidar el Sistema de Gestión de Calidad ISO-9001
- 2.- Consolidar los procedimientos establecidos para seguir mejorando los resultados de los indicadores asistenciales del AG.
- 3.- Mantener y potenciar nuestra capacidad docente y de actividades comunitarias.

4.2 OBJETIVOS ESPECÍFICOS:

- 1.-Revisarla prescripción de determinados fármacos con la consiguiente mejoría de los acuerdos de gestión asociados a ello.
- 2.-Elaborar y establecer un Plan de respeto al medio ambiente con medidas y actuaciones encaminadas al ahorro energético, uso limitado de papel, reciclaje, selección de residuos y concienciación de usuarios y profesionales.
- 3.-Consolidar el modelo UME estableciendo procedimientos y circuitos que potencien el trabajo conjunto medicina-enfermería.
- 4.-Aumentar el registro de cribado de violencia de género(SIVIO).

4.3 ACCIONES DE MEJORA:

- 1.-La toma de muestras de exudados es una actividad cada vez más frecuentes en atención primaria, es necesario preservar la intimidad del paciente y garantizar un entorno confortable. Se ha establecido un circuito dónde la toma de muestras se realiza en un entorno confortable y preservando la intimidad del paciente.
- 2.-Disponemos en las consultas de cartelería para colgar en la puerta de la consulta en caso de ausentarnos por una urgencia o por enfermedad.

4.4 ANÁLISIS DE QUEJAS Y AGRADECIMIENTOS:

El resultado de la encuesta de satisfacción realizada a la población es bastante satisfactorio respecto al trato con los profesionales sanitarios. Las quejas de los usuarios son mayoritariamente respecto a la demora en la citación, retrasos en la atención y dificultad a la hora de contactar con el centro. En el consultorio de Vicente Brull además hacen referencia al estado de las instalaciones del centro.

Dentro de la comisión de calidad se está trabajando para promover las acciones oportunas que dependan de nuestro centro, sin embargo, hay situaciones sobre las que no podemos actuar ya que para ello deberíamos contar con los recursos humanos adecuados, lo que a día de hoy es muy difícil dada la escasez de médicos.

5. COMISIÓN DE DOCENCIA:

La comisión de Docencia está formada por un mínimo de cinco miembros de diferentes estamentos. Con la llegada de los residentes de enfermería y medicina a nuestro centro, ha habido un incremento del número de vocales que forman parte de la comisión y de sesiones impartidas por los profesionales de nuestro centro convirtiéndose así en una comisión muy activa.

MFYC COORDINADORA	LUZ VÁZQUEZ CANALES
MFYC	CAROLINA MIR
MFYC	LUCÍA MARTÍNEZ IBÁÑEZ
MFYC	CRISTINA MORA ROJO
MFYC	MARÍA RENALES TOBOSO
MFYC	SANTIAGO PÉREZ MÍNGUEZ
ENFERMERA ADULTOS	VERÓNICA LOZANO
ENFERMERA ADULTOS	MARÍA ANASTASIO
ENFERMERO ADULTOS	JAVIER PÉREZ SALVADOR
PEDIATRA	MAITE ASENSI
ENFERMERO PEDIATRÍA	RAFAEL ASCOZ VICENTE
T. SOCIAL	ARACELI GARCÍA ESCUDERO
R2- MFYC	PAULA BELLIDO IZQUIERDO
R2-MFYC	MARTA GARCÍA MORATA
R1-MFYC	ASIER LÓPEZ
R1-MFYC	MIGUEL ÁNGEL BENNOUR

En el CS. de Serrería 1 y Vicente Brull se realizan actividades formativas en 3 niveles: formación pregrado, formación post-grado y formación continuada.

A- FORMACIÓN PREGRADO.

A.1. ENFERMERÍA.

Responsable: Javier Pérez Salvador

Profesoras colaboradoras: todo el personal de enfermería es colaborador docente.

Participan estudiantes de tercer curso de enfermería y podología de la Universidad de Valencia. Jornada: se reparten en tres turnos en los que acuden tres estudiantes de enfermería por turno, de duración 45 días laborables, en un horario de 9:00 a 14:00 horas, de lunes a viernes.

Durante su permanencia en el centro de salud se les asigna un profesional de enfermería colaborador docente que actúa como tutor supervisando y evaluando las actividades asistenciales contempladas en su programa formativo.

Actividades:

- Estudio Comunitario de Salud y Desarrollo Comunitario.
- Rotatorio de prácticas.
- Consulta a demanda y programada.
- Consulta de pediatría.
- Consulta de Adultos y Personas Mayores.
- Consulta Matrona.
- Consulta de la Trabajadora Social.
- Atención Domiciliaria.
- Visita Domiciliaria de pacientes ECA.
- Sala de técnicas básicas y atención de urgencias.
- Programas de Salud:
- Promoción de la Salud en la Escuela.

A.2. MEDICINA.

Responsable: Dra. Cristina Mora Rojo

Profesores asociados: Dra. Cristina Mora Rojo y Dra. Carolina Mir.

Colaboradores: **todos los facultativos** del CS. Serrería 1 y Vicente Brull **son colaboradores docentes.**

A.2.1 Actividades en el Centro de Salud:

- Clases prácticas a los grupos que quincenalmente acuden al Centro de Salud.
- Cada grupo está compuesto por cuatro estudiantes de 5º curso de la Licenciatura de Medicina.
- Cada estudiante es asignado a uno de los tutores y colabores docentes.

Los estudiantes permanecen en el Centro de Salud de 8:30 a 13:00 horas, cuando su tutor trabaja en horario de mañanas y de 15:00 a 18:30 horas, cuando lo hace en horario de tardes.

- La docencia impartida está relacionada con la actividad asistencial del tutor.

A.2.2 Actividades en la Facultad de Medicina:

- Los profesores asociados imparten clases de la asignatura “Atención Primaria” que tiene carácter optativo durante el segundo ciclo de estudios de la Licenciatura de Medicina.

B- FORMACIÓN POST-GRADO.

El CS. Serrería 1 y Vicente Brull está acreditado para la formación especializada de Medicina Familiar y Comunitaria y Pediatría desde el año 2022.

Tutora Responsable Médica: Dra. Luz Vázquez

Tutores médicos: Dr. Santiago Pérez Mínguez (MF), Dra. Cristina Mora Rojo (MF), Dra. Lucía Martínez Ibáñez (MF), Dra. María Renales Toboso (MF), Dr. Juan Antonio Castillo (MF) y Carolina Mir Sánchez (MF), Dra. Maite Asensi (Pediatra).

Tutor Responsable Enfermería: Javier Pérez Salvador (enfermero).

Tutoras enfermería: Verónica Lozano Rodríguez (enfermera), María Anastasio Belda (enfermera).

Colaboradora docente enfermería: M^a Victoria Castilla Zahonero.

Dirigida a Residentes:

2-R1 de Medicina de Familia durante 4 meses.

2-R1 de Pediatría durante 2 meses

2-R 3 de pediatría durante 1 mes.

B.1 ACTIVIDADES ASISTENCIALES

Inicio del R1 (4 meses):

- Todas las actividades junto al tutor.

-Autonomía progresiva del residente según evaluación periódica.

B.2. ACTIVIDAD DE LA UNIDAD DOCENTE

- Para R1:

o Seminario de Power Point.

o Desarrollo de un protocolo.

o Búsqueda bibliográfica.

o Elaboración y presentación de comunicaciones científicas.

-Para R2:

o Protocolo de Investigación.

o Introducción a la base de datos.

- Para R3:

o Seminario de comunicación. Entrevista clínica.

o Relación médico-paciente.

o Demografía.

o CAT.

o Gestión en atención primaria.

- Para R4:

o Atención a la familia.

o Técnicas de consenso.

o Seminario CAT.

B.3 FORMACIÓN E INVESTIGACIÓN

Sesiones:

-La asistencia a las sesiones en el Centro de Salud se considera obligatoria.

-El residente elaborará distintas sesiones solicitadas por la unidad docente que serán presentadas semanalmente.

B.4 OTRAS ACTIVIDADES

- Deberá participar en la evaluación o realización formal de al menos un protocolo.
- Investigación: participará en aquellos proyectos de investigación del C.S.

C- FORMACIÓN CONTINUADA:

Se estructura en 3 niveles:

C.1. PLAN DE FORMACIÓN CONTÍNUA Y CONTINUADA DE LA CONSELLERÍA DE SANIDAD

Se suministra la información mediante tablón y por correo electrónico de los planes de formación publicados en el DOGV, dando trámite a dirección de las solicitudes presentadas.

C.2. PLAN DE FORMACIÓN DEL DEPARTAMENTO

- Sesiones Departamentales organizadas por el Departamento Clínico Malvarrosa dónde acuden todos los facultativos y personal de enfermería en dos turnos,
- Píldoras: sesiones online impartidas por diferentes servicios del Hospital Clínico- Malvarrosa

C.3. PLAN DE FORMACIÓN PROPIO DEL CENTRO DE SALUD

Durante el año 2023 se plantea un sistema de formación basado en la detección de necesidades formativas durante la consulta. Se planifican las sesiones con ponentes internos o externos para resolución de las dudas.

-Ponentes externos: se contacta con el ponente para tratar un tema de interés. Se realizan los miércoles.

-Ponentes internos: impartidas por los facultativos del Centro y/o Residentes. Se realizan los miércoles y en ocasiones algunos viernes.

-El segundo jueves de cada mes acude el equipo de la UHD para comentar los pacientes que están en seguimiento por la unidad. Es una reunión muy interesante donde se aprende del manejo del paciente paliativo.

ACTIVIDAD FORMATIVA	FECHA	PONENTE EXTERNO
PRESCRIPCIÓN DE CULTURA Y DEPORTE	11/01/2023	SALUD PUBLICA
¿QUÉ HACE UNA SEXÓLOGA EN UN CENTRO DE SALUD?	18/01/2023	ELENA BAIXAULI (psicóloga)
ASPECTOS A TENER EN CUENTA EN LA PREVENCIÓN DE RRL	19/01/2023	SPRRLL DEL HCUV

CENTRO DE SALUD SERRERÍA 1 Y VICENTE MEMORIA BRULL, AÑO 2023

SISTEMA INMUNOLÓGICO E INFECCIONES RESPIRATORIAS	08/02/2023	Dra. NATALIA ESCRIVÁ(MFYC)
INFORMACIÓN DE RECURSOS PARA LA POBLACIÓN GITANA	15/02/2023	ESTEFANÍA DELGADO (secretariado gitano)
INDICADORES DE FARMACIA	28/02/2023	SERVICIO DE FARMACIA HCUV
NOVEDADES GOLD 2023	01/03/2023	Dr. ERIC BURÉS(neumólogo HCUV)
INSUFICIENCIA CARDÍACA	19/04/2023	Dr. MAURICIO PELLICER(cardiólogo HCUV)
ENFERMEDAD RENAL CRÓNICA	10/04/2023	Dr. GÓRRIZ(nefrólogo HCUV)
UHD. TALLER DE INFUSORES	07/06/2023	EQUIPO DE UHD
INFORMACIÓN RECURSOS PARA LA POBLACIÓN GITANA, 2ª PARTE	14/06/2023	ESTEFANÍA DELGADO (secretariado gitano)

ACTIVIDAD FORMATIVA	FECHA	PONENTE INTERNO
INDICE DE CARGA DE ENFERMEDAD DE ENFERMEDADES MAS PREVALENTES	25/01/2023	Dr. VICENTE PASTOR
¿ DISCAPACIDAD, INCAPACIDAD?	01/02/2023	ARACELI GARCÍA ESCUDERO (Trabajadora Social)
MANEJO DEL NUEVO DESFIBRILADOR(I)	14/02/2023	ANTONIO GÁLVEZ PRAT (enfermero)
TOS EN EL NIÑO	22/02/2023	Dra. MAITE ASENSI MONZÓ
MANEJO DEL NUEVO DESFIBRILADOR(II)	22/03/2023	ANTONIO GÁLVEZ PRAT (enfermero)
ACTUALIZACIÓN DISLIPEMIAS	29/03/2023	Dra. TERESA ESTEVE
ACTIVIDADES COMUNITARIAS	05/04/2023	Dra. CAROLINA MIR
EXPERIENCIA DIZINEL EN VÉRTIGO Y MAREO	26/04/2023	Dr. SANTIAGO PÉREZ MÍNGUEZ
TALLER INFILTRACIÓN ARTICULAR	24/05/2023	Dra. LUZ VÁZQUEZ CANALES
ACTUALIZACIÓN EN VACUNAS	30/05/2023	ANA MARÍA SAIZ (enfermera pediatría)
USO DE LA MONITORIZACIÓN CONTÍNUA DE GLUCOSA EN PACIENTES DIABÉTICOS	04/10/2023	EIR-2 MARÍA GARCÍA CÉSPEDES
BIOÉTICA EN ATENCIÓN PRIMARIA	11/10/2023	Dra. MARÍA RENALES TOBOSO
VÉRTIGO EN ATENCIÓN PRIMARIA	18/10/2023	R1- ASIER LÓPEZ CATENA
MANEJO DE BENZODIACEPINAS	25/10/2023	R1-MIGUEL ANGEL BENNOUR
INFLUENCIA DE LA INDUSTRIA EN EL DÍA A DÍA	08/11/2023	R2- PAULA BELLIDO IZQUIERDO
TEMBLOR: DIAGNÓSTICO DIFERENCIAL	15/11/2023	R2-MARTA GARCÍA MORATA
MANEJO DE LAS MORDEDURAS EN AP	22/11/2023	EIR-1 LUCIA PÉREZ PÉREZ

MANEJO DE LA PATOLOGÍA VENOSA	29/11/2023	EIR-2 MARÍA GARCÍA CÉSPEDES
URGENCIAS PEDIÁTRICAS	13/12/2023	Dra. MAITE ASENSI MONZÓ
ALTERACIONES HEMATOLÓGICAS FRECUENTES EN AP	20/12/2023	R1- MIGUEL ÁNGEL BENNOUR

D- FORMACIÓN MAP

Dra. Lucía Martínez Ibáñez:

- Tutora del rotatorio externo de la residente de Medicina Digestiva. Tutora de residente extracomunitaria desde septiembre 2023 para homologar su título de MFYC (finaliza en Junio 2024).
- Desde Octubre del 2023 tutora de una residente extracomunitaria para la homologación de su título de MFYC (finaliza en junio 2024).
- "AMF, Actualización en Medicina de Familia", organizado por la Sociedad Española de Medicina de Familia y Comunitaria (semFYC), del 1 de julio al 31 de diciembre de 2023, con una duración de 90 horas lectivas.
- "AMF, Actualización en Medicina de Familia", organizado por la Sociedad Española de Medicina de Familia y Comunitaria (semFYC), del 1 de enero al 30 de junio de 2023, con una duración de 100 horas lectivas.

María Renales Toboso:

- Asistencia a jornadas: I JORNADA DE ESTIMULACIÓN TRANSCRANEAL EN PACIENTES CON DOLOR, jueves 27 de abril de 2023 en el Salón Circular Hospital Malvarrosa.
- Actualizaciones en Bioética – 19ª Edición. Seminarios realizados en el Centro Ibercenter de Madrid. Cuatro sesiones realizadas los días 16 de septiembre, 7 de octubre, 4 de noviembre y 2 de diciembre de 2023.
- "AMF, Actualización en Medicina de Familia", organizado por la Sociedad Española de Medicina de Familia y Comunitaria (semFYC), del 1 de julio al 31 de diciembre de 2023, con una duración de 90 horas lectivas.
- "AMF, Actualización en Medicina de Familia", organizado por la Sociedad Española de Medicina de Familia y Comunitaria (semFYC), del 1 de enero al 30 de junio de 2023, con una duración de 100 horas lectivas.
- 32331824B TRAUMATOLOGÍA EN ATENCIÓN PRIMARIA. GUÍA PARA EL MANEJO DE LOS PROCESOS CLÍNICOS MÁS FRECUENTES (EN LÍNEA) dentro del Plan de Formación Continuada, celebrado en Campus virtual de la EVES, del 17/10/2023 al 11/11/2023, con una duración de 20 horas lectivas.
- INTRODUCCIÓN A LAS ENFERMEDADES RARAS: INVESTIGACIÓN Y ATENCIÓN CLÍNICA (EN LÍNEA) dentro del Plan de Formación Continuada, celebrado en Campus virtual de la EVES, del 08/05/2023 al 02/06/2023, con una duración de

18 horas lectivas.

-32300200A CÓMO INVESTIGAR EN EL CENTRO DE SALUD: PASO A PASO (EN LÍNEA)
Con una duración de 20 horas lectivas, equivalente a 2.00 créditos CFC, impartido entre los días 09/06/2023 y 04/07/2023.

-XIX JORNADAS DE AENPV 2023, 17 y 18 de noviembre de 2023.

-Participación en el Value-Care Project.

Dra. Teresa Esteve Marín:

- "AMF, Actualización en Medicina de Familia", organizado por la Sociedad Española de Medicina de Familia y Comunitaria (semFYC), del 1 de julio al 31 de diciembre de 2023, con una duración de 90 horas lectivas.

- "AMF, Actualización en Medicina de Familia", organizado por la Sociedad Española de Medicina de Familia y Comunitaria (semFYC), del 1 de enero al 30 de junio de 2023, con una duración de 100 horas lectivas.

-Ecografía en atención primaria. Obtención e interpretación de imágenes. EVES.

-ORION-CLINIC: fundamentos básicos del perfil para medicina. EVES.

-Herramientas digitales en el puesto de trabajo.

-7º Curso de vacunación en el adulto, Colegio oficial de médicos de Valencia.

-Abordaje conjunto de la escabiosis. SEMFYC.

-XIV (III Curso virtual) de endocrinología para la atención primaria, colegio de médicos de Valencia.

Gonzalo Carles Hueso:

-SIMPOSIUM 34 ed. REUMATOLOGÍA. Actualización en Reumatología para Atención Primaria, de 10 horas lectivas.

Pascual Mañes Vicente:

-Congreso SEMG de Atención Primaria de 2023, días 14-17 de junio en Granada.

Luz Vázquez Canales:

Cursos:

- "AMF, Actualización en Medicina de Familia", organizado por la Sociedad Española de Medicina de Familia y Comunitaria (semFYC), del 1 de julio al 31 de diciembre de 2023, con una duración de 90 horas lectivas.

- "AMF, Actualización en Medicina de Familia", organizado por la Sociedad Española de Medicina de Familia y Comunitaria (semFYC), del 1 de enero al 30 de junio de 2023, con una duración de 100 horas lectivas.

- Curso de Cirugía Menor. 30 horas lectivas. EVES.

- Tutora de 2 ediciones del curso: Polimedización en personas mayores. Adecuación de prescripciones potencialmente inadecuadas. 2h/curso. EVES.

- Tutora de Atención a personas con fibromialgia. 6h/curso. EVES.

- Introduction Mix Methods research. 40 horas. Universidad de McGill.

- Strategies for effective communication. 20 horas. Graphos. Universidad McGill.

- Congreso de la Sociedad Española de Medicina de Familia. 10h lectivas reconocidas por la Comisión de Formación Continuada. Donosti 2023.

Becas:

- Postdoctoral Fellow. Family Medicine Department McGill University. (Octubre 2022 a Marzo del 2023) gracias al beneficio de la Beca Margarita Salas para Jóvenes Doctores concedida por el Ministerio de Universidades en diciembre del 202.

Grupos de trabajo y comisiones:

- Coordinadora del Grupo Nacional de Salud Mental de la semFYC.

- Coordinadora del grupo del Medicament de la SoVaMFIC.

- Miembro del grupo de Abordatge transdisciplinar del dolor persistent (Tradop) de la CAMFIC.

- Collaborator McGill Family Medicine Education Research Group. Family Medicine Department. McGill University.

- Miembro del grupo de Investigación en Atención Primaria de la Fundación Incliva. Hospital Clínico.

- Comisión de Farmacia en el Hospital Clínico.

Docencia.

- Tutora de residentes de la Unidad Docente de Valencia

- Colaboradora docente de la Facultad de Medicina.

- Responsable de docencia y presidenta de la comisión de docencia del CS de Serrería 1.

Publicaciones:

- Póster en el congreso de la semFYC Donosti 2023.

- Recomendaciones No Hacer en Salud Mental de la semFYC.

- Dailing with fibromyalgia in the family context: a qualitative description study.

<https://www.tandfonline.com/doi/epdf/10.1080/02813432.2024.2322103?needAccess=true>

- La prevención cuaternaria en el uso de benzodiazepinas .

<https://www.sciencedirect.com/science/article/pii/S2605073023000172>

- La gran pandemia del siglo XXI se llama Salud Mental.

<https://www.sciencedirect.com/science/article/pii/S2605073023000184>

Proyecto de investigación vinculados con el Departamento

Evaluación del proyecto SOLECO para el abordaje de la soledad no deseada en un Centro de Salud urbano. Aceptado por el CEIM del Hospital Clínico en enero del 2024 tras su presentación en diciembre 2023.

Proyecto de investigación internacional

The McGill Family Medicine Longitudinal Family Medicine Experience Course: Examining its Feasibility in the Spanish Undergraduate Medical Education Context.

Pasó el Comité de Ética de la Faculty of Medicine and Health Sciences of McGill University. Enero del 2023. <https://www.mcgill.ca/medhealthsci/>

E- FORMACIÓN PEDIATRÍA

Maite Asensi Monzó:

Cursos

-CURSO 2023-2024 DE ACTUALIZACIÓN EN PEDIATRÍA DE LA SVP", organizado por la Sociedad Valenciana de Pediatría del 30/10/2023 al 19/02/2024, acreditada 12,8 créditos de formación continuada.

-FORMACIÓN COMPLETA EN LACTANCIA MATERNA PARA PROFESIONALES SANITARIOS (SEMIPRESENCIAL) dentro del Plan de Formación Continuada, celebrado en Campus virtual de la EVES, del 02/10/2023 al 13/11/2023, con una duración de 32 horas lectivas.

-PEDIATRIA SOCIAL EMERGENT: ACTUALITZACIÓ (TELEPRESENCIAL) 4 hores lectives, 0.40 crèdits CFC.

-49º Curso 2023. Pediatría extrahospitalaria 6,2 Créditos.

-XX congreso Actualización en Pediatría Aepap 7-9 marzo 2023.

-Taller de Cardiología pediátrica a través de casos clínicos celebrado en formato digital con una duración de 4 horas. 22 nov 2023.

Asistencia a Congresos:

-Congreso Sociedad Valenciana de Pediatría 18-20 abril 2023. **Ponente** Sistemas de inhalación.

-Curso/Taller del Grupo de Vías Respiratorias de la AEPap/Asociación de Pediatría de Atención Primaria de Castilla-La Mancha (PapCLM): Organizadora y **ponente** Primera parte on-line: del 27 de abril al 27 de junio de 2023. Parte presencial: 27 de mayo de 2023 de 8.30 a 18.00. (CECU). Cuenca.

-Continuum urgencias pediátricas. **Coordinadora** y **autora** de Atención a la patología crítica pediátrica en Atención Primaria. Cursos de formación AEP 8.0 Créditos.

-**Ponente** talleres de lactancia materna en Hospital Clínico. Miembro de la Comisión de lactancia Materna 27 nov 2023.

Publicaciones:

-Regap: Medicación inhalada para el asma y cámaras de inhalación de uso mas frecuente en pediatría. enero 2023. <https://www.aeped.es/noticias/revison-regap-medicacion-inhalada-y-camaras-inhalacion-asma>.

Susana Peñarroja Peirats:

Cursos:

-I taller de cardiología pediátrica a través de casos clínicos, hospital 12 de octubre Madrid, 4 horas lectivas.

-Programa APAP año 2023.

-Vacunación antigripal infantil temporada 2023-2024, septiembre 2023.

-XIV Jornadas de vacunas de la Asociación Española de Pediatría, 13 y 14 de abril 2023.

-12 Jornada de actualización de vacunas impartida en Hospital Malvarrosa, Valencia.

-I Jornada departamento lactancia materna, marzo 2023, 4 horas.

XXXII Jornada new stories: las mil y una caras de la era digital, nov 2023.

-Curso 2023-2024 de actualización en pediatría de la SVP, 12.8 créditos.

Investigación:

- Estudio primera visita de los recién nacidos en atención primaria y sus implicaciones para la salud y la lactancia materna.

-Investigadora colaboradora (nov 2023-enero 2024). Red de investigación de pediatría en atención primaria. (PAP en red) de la AEPap.

-VRS Europa. RSV com-net III 8study 8pain. Estudio de la **erfga de enfefmedad pof YR8** en menores de 5 años en España. Investigadora colaboradora (nov 2021 enero 2024), red de investigación de pediatra de atención primaria (PAP en red) de la AEPap.

F- FORMACIÓN ENFERMERIA

Pedro Durán Gallart:

- APLICANDO LA INVESTIGACIÓN EN LA ACTIVIDAD SANITARIA EN EL DIA A DIA (EVES) 40 HORAS.

- BÁSICO DE GESTIÓN DE CASOS COMPLEJOS PARA ENFERMERIA EN ATENCIÓN PRIMARIA (EVES) 20 HORAS.

- NUEVOS AVANCES EN LA PREVENCIÓN Y TRATAMIENTO DE LAS HERIDAS CRÓNICAS (EVES) 20 HORAS.

- JORNADA DE INTERVENCIÓN ENFERMERIA EN PROCESOS AGUDOS. (7HORAS).

Maria Victoria Castilla Zahonero:

- 12310701 FORMACIÓN Y CAPACITACIÓN EN EDUCACIÓN SEXUAL (EVES) 20 HORAS.

- 32303427A USO DE LA HERRAMIENTA GESTUR (EVES) 32 HORAS.

- 123177105 LA ATENCIÓN DE LA VIOLENCIA DE GÉNERO DESDE LOS CENTROS SANITARIOS: MANEJO DE LA APLICACIÓN SIVIO (EVES) 25 HORAS.

- JORNADA DE INTERVENCIÓN ENFERMERIA EN PROCESOS AGUDOS. (7HORAS).

Isabel Doménech Alonso:

- JORNADA DE INTERVENCIÓN ENFERMERIA EN PROCESOS AGUDOS. (7HORAS).

Verónica Lozano Rodríguez:

- JORNADA DE INTERVENCIÓN ENFERMERIA EN PROCESOS AGUDOS. (7HORAS).

- BÁSICO DE GESTIÓN DE CASOS COMPLEJOS PARA ENFERMERIA EN ATENCIÓN PRIMARIA (EVES) 20 HORAS.

- ACTÍVATE, PRESCRIBE EJERCICIO. (INSTITUTO CARLOS III) 40 HORAS.

- 32306830C ACTUALIZACIÓN EN METODOLOGÍA DE CUIDADOS Y ATENCIÓN A LA PERSONA MAYOR FRÁGIL (EVES) 50 HORAS.

- ACCIÓN COMUNITARIA PARA LA SALUD 2 EDICIÓN. INSTITUTO CARLOS III. 15 HORAS.

Rafael Azcoz Vicente:

- 32327401E FORMACIÓN GENERAL EN PREVENCIÓN DE RIESGOS LABORALES (EN LÍNEA), 15 horas. EVES.

- JORNADA DE INTERVENCIÓN ENFERMERIA EN PROCESOS AGUDOS. (7HORAS).

-Ponente y responsable de las charlas del programa PIES en IES y colegios de la ZBS.

Clara Val Saurí:

- JORNADA DE INTERVENCIÓN ENFERMERIA EN PROCESOS AGUDOS. (7HORAS)

María Flores Carbonell:

- Básico en gestión de casos complejos para enfermería en atención primaria (EVES) 20 horas.
- Enfermera de práctica avanzada en gestión de desastres y crisis humanitarias (FUDEN) 100 horas.
- 12 Jornada de Actualización de vacunas de Malvarrosa. 15 de junio de 2023.
- IV Encuentro Vacunas Mediterráneo. 5 y 6 de octubre de 2023.
- JORNADA DE INTERVENCIÓN ENFERMERIA EN PROCESOS AGUDOS. (7HORAS).

María Anastasio Belda:

- BASES MÉDICAS DE ONCOLOGÍA PARA ENFERMERÍA (EVES) 30 HORAS.
- ATENCIÓN A LA ENFERMEDAD DE ALZHEIMER Y OTRAS DEMENCIAS EN ATENCIÓN PRIMARIA (EVES) 20 HORAS.
- JORNADA DE INTERVENCIÓN ENFERMERIA EN PROCESOS AGUDOS. (7HORAS).

Elena Carnicero Montón:

- Cuidados en patologías cardíacas: 19 horas (impartido por salusplay subvencionado por el colegio de enfermería de Burgos)
- Incidentes de múltiples víctimas: claves atención primaria: 10 horas (expedido por Enfermera Digital).
- Nutrición y cuidados en patologías endocrino-metabólicas: 24 horas (impartido por salusplay y subvencionado por el colegio de enfermería de Burgos).
- Abordaje multidisciplinar de la terapia nutricional e intervención con prescripción de ejercicio físico en el paciente pluripatológico: 38 horas (Abbott, you&us).
- Abordaje multidisciplinar de la terapia nutricional e intervención con prescripción de ejercicio físico en el paciente quirúrgico: preoperatorio: 38 horas (Abbott, you&us)
- Abordaje multidisciplinar de la terapia nutricional e intervención con prescripción de ejercicio físico en el paciente quirúrgico: alta hospitalaria: 38 horas (Abbott, you&us)
- Abordaje multidisciplinar de la terapia nutricional e intervención con prescripción de ejercicio físico en el paciente mayor con fractura de cadera: 38 horas (Abbott, you&us).
- JORNADA DE INTERVENCIÓN ENFERMERIA EN PROCESOS AGUDOS. (7HORAS).

María González-Cruz Soler:

- 12314801 PREVENCIÓN Y CONTROL DEL ESTRÉS (EN LÍNEA), 15 horas. EVES.
- JORNADA DE INTERVENCIÓN ENFERMERIA EN PROCESOS AGUDOS. (7HORAS).
- Iniciación a la enfermería de anestesia. ISFOS (Instituto Superior de Formación Sanitaria), 40 horas.
- Básico de gestión de casos complejos para enfermería en Atención Primaria. Campus virtual de la EVES, 20 horas.
- Enfermera gestora de casos y de continuidad asistencial. ISFOS (Instituto Superior de Formación Sanitaria), 100 horas.
- Curar de la A a la Z: Abordaje integral de las heridas. Molnlycke, 1 hora y 30 minutos. WEBINAR.
- ABP Abordaje basado en problemas. URGO MEDICAL, 2 horas y 30 minutos.

G- FORMACIÓN TCAES

Rocío Rescalvo Gil:

- 32334600B PAPEL DE LA ENFERMERÍA EN LA ATENCIÓN AL USUARIO CON TRASTORNO MENTAL GRAVE (EN LÍNEA), 20 horas lectivas.
- 32315201B PREVENCIÓN DE LAS AGRESIONES EN EL ENTORNO SANITARIO (EN LÍNEA), 15 horas lectivas.

Aida Vivó Estellés:

- CUIDADOS EN LA SALA DE HOSPITALIZACIÓN AL PACIENTE PRE Y POST QUIRÚRGICO DE LAS ESPECIALIDADES DE ORL, CIRUGÍA MÁXILOFACIAL Y UROLOGÍA, 30 horas lectivas. EVES.
- 32334600B PAPEL DE LA ENFERMERÍA EN LA ATENCIÓN AL USUARIO CON TRASTORNO MENTAL GRAVE (EN LÍNEA), 20 horas lectivas. EVES.

H- FORMACIÓN ADMINISTRATIVOS

Silvia Sancho Rius:

- 32337101 ALGORITMOS PARA PERSONAL DE RECEPCIÓN Y MOSTRADOR EN ATENCIÓN PRIMARIA (EN LÍNEA) del 16/10/2023 al 13/11/2023.
- 12324601 ATENCIÓN A PERSONAS USUARIAS EN SITUACIONES DIFÍCILES E INSTRUMENTOS PARA SU MANEJO, EN MOSTRADORES DE ATENCIÓN PRIMARIA (PRESENCIAL Y EN LÍNEA) del 02/10/2023 al 29/10/2023.

Victor Soriano Hernández:

- 123028105 LA VIDEOCONFERENCIA A TU SERVICIO (AUTOFORMATIVO), 15 horas. EVES.
- 123026105 VALENCIANO BÁSICO (AUTOFORMATIVO), 15 horas. EVES.
- 123095103 Atención Temprana: El Papel de la Familia, 20 horas. EVES.
- 12314801 PREVENCIÓN Y CONTROL DEL ESTRÉS (EN LÍNEA), 15 horas. EVES.
- 123228103 Promoción de la salud sexual. Actualización y prevención en VIH e ITS, 20 horas. EVES.
- 123226103 Tomando Control de su Salud (En Línea), 15 horas. EVES.

María Esteve Cubel:

- 123023105 BÁSICO DE INICIACIÓN AL ASEGURAMIENTO SANITARIO Y UTILIZACIÓN DEL SIP (autoformativo), 20 horas.
- 32315201A PREVENCIÓN DE LAS AGRESIONES EN EL ENTORNO SANITARIO (EN LÍNEA), 15 horas.

Inmaculada Sanchís Bonora:

- 123028105 LA VIDEOCONFERENCIA A TU SERVICIO (AUTOFORMATIVO), 15 horas. EVES.
- INTRODUCCIÓN A LA IGUALDAD DE OPORTUNIDADES ENTRE MUJERES Y HOMBRES EN EL SECTOR SANITARIO (AUTOFORMATIVO), 25 horas. EVES.
- 123026105 VALENCIANO BÁSICO (AUTOFORMATIVO), 15 horas. EVES.
- 123023105 BÁSICO DE INICIACIÓN AL ASEGURAMIENTO SANITARIO Y UTILIZACIÓN DEL SIP (AUTOFORMATIVO), 20 horas. EVES.

M^a José Ortiz Murillo:

- 12314801 PREVENCIÓN Y CONTROL DEL ESTRÉS (EN LÍNEA), 15 horas. EVES.
- 32315201A PREVENCIÓN DE LAS AGRESIONES EN EL ENTORNO SANITARIO (EN LÍNEA), 15 horas.
- 12314301 COVID 19: PREVENCIÓN EN EL ENTORNO SANITARIO. ACTUALIZACIÓN EN LÍNEA, 15 horas. EVES.
- 32327401E FORMACIÓN GENERAL EN PREVENCIÓN DE RIESGOS LABORALES (EN LÍNEA), 15 horas. EVES.
- 123062106 ITINERARIO FORMATIVO BÁSICO PARA PERSONAL DE ACOGIDA Y RECEPCIÓN DE PACIENTES EN ATENCIÓN PRIMARIA, 20 horas. EVES.
- 123024105 TRANSPARENCIA EN LA GENERALITAT Y BUEN GOBIERNO (AUTOFORMATIVO), 15 horas, EVES.
- 123029105 CONTRATACIÓN ADMINISTRATIVA (AUTOFORMATIVO), 20 horas. EVES

I- ACTIVIDAD INVESTIGADORA DEL CENTRO

I.1 Proyecto de investigación Value- Care:

A lo largo del año 2023 hemos colaborado reclutando pacientes de nuestras consultas para este proyecto de investigación cuyos objetivos generales han sido proporcionar atención integrada (de salud y social) eficiente y basada en los resultados a aquellas personas mayores que padecen problemas de fragilidad y /o múltiples afecciones crónicas, con el objetivo de mejorar su calidad de vida (y la de sus familias), que promocioe estilos de vida saludables, todo ello aplicando metodologías sustentadas en soluciones digitales que individualicen y personalicen la atención de dichos pacientes.

El C.S Serrería 1 ha sido uno de los centros piloto para la creación de esta plataforma digital de promoción de la salud psicobiosocial que ha contado con 3 vías de actuación: nutrición, ejercicio físico y actuación social. El periodo de reclutamiento tuvo una duración de ocho meses y el del proyecto de investigación de doce meses

I.2 Proyecto SOLECO:

Realizado con la finalidad de abordar la soledad no deseada en el Centro de Salud urbano de Serrería 1. Dirigido por las Dras. Carolina Mir Sánchez y Luz Vázquez Canales.

- Objetivo principal: mejorar estado de salud y calidad de vida mediante una intervención para abordar la soledad.
- Objetivos secundarios:
 - Realizar una «aproximación etiológica» sobre los mecanismos que condicionan la soledad en nuestra población.
 - Evaluar si tras la intervención los pacientes presentan mejoría en el grado de control de los principales factores de riesgo cardiovascular, la demanda de asistencia y en el consumo de fármacos crónicos.

El tamaño muestral recomendado fue de 71 individuos que, para la intervención, se dividieron en dos grupos: experimental y control.

Criterios de inclusión: edad >18 años, reunir criterios de soledad en grado moderado (UCLA-10 20-30 puntos) o severo (UCLA-10 < 20 puntos) y capacidad para comprender y firmar el consentimiento informado. Variables a estudio: Variable principal: diagnóstico Variables a estudio: Variable principal diagnóstico positivo de soledad UCLA-10 < 30 puntos y severo (UCLA-10 < 20 puntos). Variables sociodemográficas y clínicas. A los pacientes UCLA-10 menos de 30 puntos se les ofrecieron recursos sociales personalizados y si los aceptaban formaban parte del grupo intervención. Fueron evaluados a los 12 meses en las variables propuestas en comparación con los que las rechacen que constituyeron así el grupo control.

6. ACTIVIDADES COMUNITARIAS

La Comisión de Actividades Comunitarias y Grupales del Centro de Salud de Serreria 1-Vicente Brull (en adelante CACG) es un órgano consultor de la coordinación del EAP y de ejecución y coordinación de los acuerdos tomados por ella misma.

Constituye un instrumento de valoración, planificación y organización de las actividades comunitarias derivadas y propuestas derivadas de las reuniones del consejo de salud de Serreria 1-Vicente Brull.

Tiene como función proponer a la población adscrita a nuestra zona básica de salud aquellas actividades consideradas necesarias para la promoción, mantenimiento de la salud y la prevención de la enfermedad, al objeto de incrementar la calidad de vida y el bienestar social fomentando y potenciando la participación de la comunidad.

Composición

La CACG estará compuesta por al menos 1 médico de familia, 1 pediatra, 1 profesional de trabajo social, 1 profesional de enfermería, y 1 miembro del colectivo de auxiliares administrativos y celadores. Pudiendo haber un máximo de 10 miembros en la comisión con derecho a voto, intentando que existan representantes tanto de Serreria 1 como de Vicente Brull.

6.1 GIMNASIA ACTIVA:

Actividad dirigida a mayores de 64 años.

Realización de actividad física, incluyendo ejercicios de fuerza y estiramientos. Se realizan lunes y viernes y la duración es de 1 hora.

Para mayor adaptación, la actividad se divide en 2 grupos, en función de las capacidades físicas de cada participante:

- 9-10 h grupo para pacientes que pueden realizar ejercicios de mayor intensidad.
- 10-11 h grupo para pacientes con peor movilidad.

Las sesiones son dirigidas por 2 personas que actúan como agente de salud, quienes coordinan las actividades. La actividad se ubica en el patio interior del centro de salud (siempre y cuando las condiciones climatológicas lo permiten) y, cuando no existe esta posibilidad, en el gimnasio del centro de salud ubicado en la primera planta.

Objetivos:

- Fomento de actividad física y promoción de estilo de vida saludable.
- Prevención de soledad no deseada mediante la formación de red al establecer vínculos entre los participantes en el programa.

Autocuidado/promoción estilo de vida saludable.

6.2 PASEO SERRERÍA ACTIVA:

Actividad dirigida a la población general.

“**Serrería es mou**”. Los miércoles a las 09:30 h con salida desde el centro de salud y de dos horas de duración.54 Marcha nórdica/paseo, según preferencia individual de los participantes.

El recorrido varía en función de lo establecido por los participantes y por la persona que dirige la actividad- Fomento de actividad física y promoción de estilo de vida saludable.

Objetivos:

- Prevención de soledad no deseada mediante la formación de red al establecer vínculos entre los participantes en el programa.

Autocuidado/promoción estilo de vida saludable.

6.3 RECETA CULTURAL:

Del centro de salud al museo: realización de 12 visitas guiadas a 6 museos entre octubre 2023 y abril 2024 (2 visitas al mes).

Las visitas guiadas tienen como principal finalidad la generación de un espacio estimulador para la curiosidad y nuevos aprendizajes, así como la participación activa. Se busca que tengan las siguientes características:

- Espacios seguros donde poder ser y expresarse.
- Ambientes estimuladores y no juzgadores.
- Ambientes divertidos e impulsores a la creatividad.
- Capaces de fomentar la reconexión con el entorno.
- Capaces de fomentar la satisfacción con las nuevas relaciones, de compartir experiencias e intercambiar perspectivas mediante nuevos aprendizajes.

Se han definido dos itinerarios con contenidos diferenciados en cada museo en función de las características arquitectónicas, paisajísticas y expositivas de cada museo.

Objetivos generales:

- Mejorar la salud y el bienestar de las personas con soledad no deseada y/o inactividad física que acuden a los Centros de Salud de Atención Primaria mediante la prescripción de activos culturales.
- Generar una alianza intersectorial incorporando a los museos y centros culturales como activos para la salud y promover el acceso a la cultura.
- Implementar un diseño piloto para escalar posteriormente a otros centros de salud y/o territorios regionales obteniendo información relativa a la cuantificación necesaria de recomendación de activos culturales capaz de arrojar resultados positivos en salud.

Objetivos específicos:

- Reducir la soledad no deseada

- Mejorar el bienestar emocional
- Mejorar la calidad de vida

Bienestar emocional. Autocuidado/promoción estilo de vida saludable.

6.4 AFIS:

Acción coordinada entre profesionales de la Fundación Deportiva Municipal (FDM), del Centro de Salud Pública de Valencia (CSPV) y de los Centros de Atención Primaria.

Se realiza la prescripción de actividad física (AF) mediante la derivación de pacientes desde las consultas a las instalaciones deportivas municipales.

Criterios de inclusión: personas adultas mayores de 18 años sin límite de edad, con patologías que requieran pautas de actividad y/o ejercicio físico, personas con inactividad física y/o soledad no deseada, que además sean independientes para actividades de la vida diaria. Las patologías crónicas deben estar en situación estable.

Sesiones de una hora de actividad física.

Objetivo general: Mejorar la salud y la calidad de vida de la ciudadanía mediante la promoción y la incentivación de la actividad y el ejercicio físico en el ámbito sanitario y la derivación al sistema deportivo/comunitario.

El personal sanitario realiza la derivación a las instalaciones deportivas, donde se realizan dos sesiones semanales de una hora de duración durante un periodo de entre 6 y 9 meses de forma gratuita. Las actividades se organizan en grupo y son monitorizadas por profesionales de la actividad física y del deporte de las instalaciones deportivas municipales.

Movilidad activa y sostenible/Actividad física.

6.5 PREPARACIÓN AL PARTO:

Se imparten los martes en el gimnasio de la matrona todos los martes de 08:30 a 11:30 horas.

Objetivo: Información acerca del parto fisiológico, parto distócico, métodos de analgesia, resolución de dudas. Parto, plan de parto y postparto, lactancia materna y cuidados del recién nacido.

Visita a paritorio y sala de maternidad. Puerperio y cuidados del recién nacido. Crianza positiva.

Bienestar emocional. Autocuidado/promoción estilo de vida saludable.

6.6 TALLER LACTANCIA MATERNA:

Se imparten los jueves de 11:30 a 14:30 horas en el gimnasio de la matrona.

Conjuntamente con el servicio de pediatría, se imparten los talleres de RCP aprovechando que las madres están con los bebés.

Objetivo: resolver dudas LM, aumentar conocimiento y estar en contacto con otras madres en la misma situación. Puerperio y cuidados del recién nacido. Crianza positiva.

Bienestar emocional. Autocuidado/promoción estilo de vida saludable.

6.7 PIES:

Consiste en una actividad de promoción de la salud sexual, realizada por personal sanitario (enfermería pediátrica) formado en educación sexual, externo al centro educativo, que pretende ser complementaria y de apoyo a los contenidos sobre educación sexual que se desarrollen de forma curricular en secundaria.

A lo largo del año 2023 se han realizado cuatro talleres dirigidos a adolescentes de 12 a 17 años. Cada taller tuvo una duración de hora y media participando entre 80-100 alumnos del IES SERPIS. Los talleres se impartieron los siguientes días: 7, 14 y 21 de marzo, y 11, 18 y 25 de abril del 2023. También se ha realizado esta actividad en el colegio e IES Chiner Villarroya y Colegio de la Pureza con similar contenido.

- ❖ Taller 1: somos seres sexuados.
- ❖ Taller 2: exploro, reconozco y significo mi cuerpo.

Objetivos:

- Conocer la relación entre sexualidad e identidad personal.
- Comprender la relación entre identidad sexual, identidad de género y orientación sexual.
- Conocer la construcción social de los roles sexuales.
- Reconocer el concepto de violencia en sus diferentes expresiones, incluido la de género.
- Conocimiento y aplicación de los derechos sexuales.
- Reconocer erotismo como expresión del deseo sexual.
- Reconocer el placer sexual como valor positivo en las personas.
- Análisis crítico sobre violencia sexual y consentimiento en las relaciones.

- ❖ Taller 3 y 4: valoro el riesgo y decido.

Objetivos:

- Manejo de los mecanismos de transmisión de las ITS/VIH.

- Prevención primaria en problemas de salud sexual ligadas a los embarazos no deseados por la edad.
- Detectar y valorar las conductas que conlleven riesgo.
- Reconocer las vías de transmisión de las ITS, incluyendo el VIH.
- Habilidades para negociar el uso del preservativo.

Promoción de salud en la escuela.

6.8 TALLER RCP:

Desde el servicio de pediatría se imparte tanto al alumnado como al profesorado talleres de RCP y primeros auxilios. Este año se ha impartido en el IES El Grao. Junto a la pediatra y el enfermero de pediatría acudieron también dos R-2 de MFYC y de pediatría.

Autocuidado.

6.9 FISIOTERAPIA:

A lo largo de este año se han realizado los siguientes talleres que han contado con la participación de 144 pacientes:

1. **Escuela de espalda:** para tratamiento de la de lumbalgia y cervicalgia.
2. **Escuela de hombro:** para tratamiento de patología del hombro.

Lugar: gimnasio del CE El Grao a los que han acudido

- Criterios de inclusión: pacientes con patología crónica, independientes y sin ningún agravante que dificulte la participación en grupo, y derivados tanto de Medicina familiar, Traumatología y Rehabilitación, en éste último caso siempre y cuando no lleven asociado un tratamiento pautado que no sea escuela de espalda.
- Objetivos principales: aportar información al paciente sobre su situación, causas del dolor y enseñanza de ejercicios.
- Metodología: cada escuela consta de 3 sesiones grupales, con un máximo de 10 pacientes por sesión y una hora de duración durante tres semanas consecutivas. Los fisioterapeutas son los responsables de impartir la formación con el apoyo de power-point, proyección de imágenes o vídeos explicativos. Además, se les entrega documentación por escrito.
- -Primera sesión: se informa al paciente sobre las diferentes patologías más comunes, aportando nociones básicas de anatomía adaptadas a la población, haciendo hincapié en la higiene postural. Se realiza escucha activa de las dolencias y situaciones de los pacientes, y se aborda la importancia del ejercicio terapéutico.
- -Resto de sesiones: se realizan los ejercicios ya explicados.

A. Escuela de hombro: se ha atendido a 27 pacientes en tres escuelas de hombro impartidas desde el mes de mayo a noviembre de 2023. Al finalizar la escuela se

les entrega una goma elástica para que puedan continuar en domicilio con los ejercicios.

- B. **Escuela de lumbalgia:** se han realizado seis ediciones desde mayo a noviembre de 2023 y se han atendido a 53 pacientes.
- C. **Escuela de cervicalgia:** se han realizado ocho ediciones atendiendo a 64 pacientes desde junio a diciembre de 2023.

6.10 COR VEUS DE SERRERÍA:

La Coral "**VEUS DE SERRERIA**" nace el 20 de septiembre de 1989, como **Coro Parroquial del Rosario**, continuando la trayectoria del Coro formado en 1939, por la inolvidable organista D^a Carmen Pallás Durá, y que finalizó su actividad en 1974, cuando D^a. Carmen se retiró de la vida activa de la Parroquia.

Durante esta etapa el coro participó en diversos actos y celebraciones parroquiales destacando su participación en los actos del 50 Aniversario de la fundación de la Parroquia de Ntra. Sra. del Carmen de L'Eliana en julio de 2003, la interpretación del "**Cant de la "Carxofa"** en la noche del Lunes Santo, al finalizar la procesión del Santísimo Cristo de los Afligidos, desde 1998 y la **Entrada Solemne del Santo Sepulcro**, al finalizar la procesión del Santo Entierro de la Semana Santa Marinera de Valencia desde 2011 hasta 2016.

Como miembro de la **FECOCOVA** (federación de coros de la comunidad valenciana), la Coral "Virgen del Rosario" del Canyameler fue uno de los Coros participantes en el acto del centenario del Himno de la Comunidad Valenciana el 22 de mayo de 2009, participando también en el programa de Intercambios y Encuentros Corales de dicha Federación.

En esta nueva época es el director del coro Don Vicente Ramón Andreu Sanjuán, siendo su primera actuación el 12 de octubre del mismo año, día en que comenzaba el triduo de Ntra. Sra. del Rosario.

Desvinculados de la parroquia del Rosario desde septiembre de 2016, actualmente forman parte del programa comunitario **SERRERIA ACTIVA** del Centro de Salud Serrería 1, en cuyos locales efectúan sus ensayos. En Asamblea extraordinaria celebrada el 27 de enero de 2024 sus componentes aprueban el cambio de denominación a la actual de **COR VEUS DE SERRERIA**, añadiendo también en el capítulo fines de la asociación de sus estatutos el siguiente párrafo: "**utilizando la misma (la música) como terapia de salud tanto para intérpretes como para oyentes**", modificaciones aprobadas por el Registro de Asociaciones en su Resolución de fecha 11 de marzo de 2024.

El coro se reúne todos los jueves del año realizando los ensayos desde las 19 a 20:30 horas. Su repertorio está formado fundamentalmente de piezas clásicas, música popular, canciones Pop y Folk en versión para Coro, Temas de Películas y Coros de Teatro lirico.

Objetivos:

- Fomento de actividades lúdicas que potencien el bienestar emocional.
- Generar vínculos entre los participantes que favorezcan la prevención contra la soledad no deseada.

Bienestar emocional. Fomento de relaciones sociales.

7. GALERÍA DE IMÁGENES

“SERRERÍA ES MOU”



GIMNASIA ACTIVA



RECETA CULTURAL



EL COR “VEUS DE SERRERÍA”

